



Analýza údajov hlásených do NRT v roku 2008

Vypracovali: Doc. MUDr. Ivan Solovič, CSc.
Mgr. Jana Švecová
Emília Ondrejkovová



Počet prípadov TBC nahlásených do NRT v r. 2008 podľa veku a pohlavia

| | muži | | ženy | | spolu | |
|-----------|-------|-----------------------|-------|-----------------------|-------|-----------------------|
| | počet | na 100 000 obyvateľov | počet | na 100 000 obyvateľov | počet | na 100 000 obyvateľov |
| 0-4 | 2 | 1,46 | 2 | 1,54 | 4 | 1,50 |
| 5-9 | 4 | 2,92 | 2 | 1,53 | 6 | 2,24 |
| 10-14 | 1 | 0,62 | 3 | 1,94 | 4 | 1,26 |
| 15-19 | 6 | 3,00 | 3 | 1,57 | 9 | 2,30 |
| 20-24 | 9 | 4,05 | 10 | 4,68 | 19 | 4,36 |
| 25-29 | 16 | 6,75 | 16 | 7,03 | 32 | 6,88 |
| 30-34 | 14 | 5,97 | 10 | 4,44 | 24 | 5,22 |
| 35-39 | 31 | 16,23 | 7 | 3,76 | 38 | 10,08 |
| 40-44 | 22 | 11,69 | 10 | 5,35 | 32 | 8,53 |
| 45-49 | 60 | 31,40 | 16 | 8,34 | 76 | 19,84 |
| 50-54 | 64 | 32,38 | 14 | 6,77 | 78 | 19,28 |
| 55-59 | 51 | 29,99 | 20 | 10,68 | 71 | 19,87 |
| 60-64 | 22 | 19,22 | 11 | 7,82 | 33 | 12,93 |
| 65-69 | 31 | 35,96 | 25 | 20,93 | 56 | 27,23 |
| 70-74 | 33 | 51,86 | 32 | 31,83 | 65 | 39,59 |
| 75-79 | 15 | 30,86 | 34 | 38,21 | 49 | 35,61 |
| 80-84 | 18 | 64,76 | 15 | 24,76 | 33 | 37,35 |
| >84 | 7 | 47,35 | 16 | 44,15 | 23 | 45,08 |
| Slovensko | 406 | 15,48 | 246 | 8,86 | 652 | 12,07 |

Počet prípadov TBC nahlásených do NRT v r. 2008 podľa krajov

| | muži | | ženy | | spolu | |
|-----------------|-------|-----------------------|-------|-----------------------|-------|-----------------------|
| | počet | na 100 000 obyvateľov | počet | na 100 000 obyvateľov | počet | na 100 000 obyvateľov |
| bratislavský | 24 | 8,29 | 15 | 4,67 | 39 | 6,38 |
| trnavský | 28 | 10,31 | 9 | 3,15 | 37 | 6,64 |
| trenčiansky | 46 | 15,67 | 29 | 9,47 | 75 | 12,50 |
| nitriansky | 40 | 11,70 | 17 | 4,66 | 57 | 8,06 |
| žilinský | 53 | 15,53 | 40 | 11,28 | 93 | 13,37 |
| banskobystrický | 49 | 15,52 | 31 | 9,14 | 80 | 12,22 |
| prešovský | 89 | 22,57 | 52 | 12,76 | 141 | 17,58 |
| košický | 77 | 20,51 | 53 | 13,30 | 130 | 16,79 |
| Slovensko | 406 | 15,48 | 246 | 8,86 | 652 | 12,07 |



NÁRODNÝ REGISTER PACIENTOV S TUBERKULÓZOU

Počet prípadov pľúcnej a mimopľúcnej formy TBC nahlásených do NRT v r. 2008 podľa veku

| | pľúcne | | | mimopľúcne | | | spolu | | |
|-----------|--------|-------------------|----------|------------|-------------------|----------|-------|-------------------|----------|
| | počet | na 100 tis. obyv. | recidíva | počet | na 100 tis. obyv. | recidíva | počet | na 100 tis. obyv. | recidíva |
| 0-4 | 3 | 1,12 | 0 | 1 | 0,37 | 0 | 4 | 1,50 | 0 |
| 5-9 | 4 | 1,50 | 0 | 2 | 0,75 | 0 | 6 | 2,24 | 0 |
| 10-14 | 1 | 0,32 | 0 | 3 | 0,95 | 0 | 4 | 1,26 | 0 |
| 15-19 | 5 | 1,28 | 0 | 4 | 1,02 | 0 | 9 | 2,30 | 0 |
| 20-24 | 14 | 3,21 | 2 | 5 | 1,15 | 1 | 19 | 4,36 | 3 |
| 25-29 | 27 | 5,81 | 1 | 5 | 1,08 | 0 | 32 | 6,88 | 1 |
| 30-34 | 22 | 4,79 | 1 | 2 | 0,44 | 0 | 24 | 5,22 | 1 |
| 35-39 | 35 | 9,29 | 6 | 3 | 0,80 | 0 | 38 | 10,08 | 6 |
| 40-44 | 27 | 7,20 | 4 | 5 | 1,33 | 1 | 32 | 8,53 | 5 |
| 45-49 | 70 | 18,28 | 12 | 6 | 1,57 | 1 | 76 | 19,84 | 13 |
| 50-54 | 68 | 16,81 | 7 | 10 | 2,47 | 2 | 78 | 19,28 | 9 |
| 55-59 | 54 | 15,11 | 14 | 17 | 4,76 | 0 | 71 | 19,87 | 14 |
| 60-64 | 29 | 11,37 | 1 | 4 | 1,57 | 0 | 33 | 12,93 | 1 |
| 65-69 | 40 | 19,45 | 5 | 16 | 7,78 | 1 | 56 | 27,23 | 6 |
| 70-74 | 47 | 28,63 | 8 | 18 | 10,96 | 1 | 65 | 39,59 | 9 |
| 75-79 | 44 | 31,98 | 5 | 5 | 3,63 | 0 | 49 | 35,61 | 5 |
| 80-84 | 30 | 33,95 | 0 | 3 | 3,40 | 0 | 33 | 37,35 | 0 |
| >84 | 20 | 39,20 | 2 | 3 | 5,88 | 0 | 23 | 45,08 | 2 |
| Slovensko | 540 | 10,00 | 68 | 112 | 2,07 | 7 | 652 | 12,07 | 75 |

Počet prípadov pľúcnej a mimopľúcnej formy TBC nahlásených do NRT v r. 2008 podľa krajov

| | pľúcne | | | mimopľúcne | | | spolu | | |
|-----------------|--------|-------------------|----------|------------|-------------------|----------|-------|-------------------|----------|
| | počet | na 100 tis. obyv. | recidíva | počet | na 100 tis. obyv. | recidíva | počet | na 100 tis. obyv. | recidíva |
| bratislavský | 31 | 5,07 | 2 | 8 | 1,31 | 0 | 39 | 6,38 | 2 |
| trnavský | 33 | 5,92 | 2 | 4 | 0,72 | 0 | 37 | 6,64 | 2 |
| trenčiansky | 65 | 10,84 | 5 | 10 | 1,67 | 2 | 75 | 12,50 | 7 |
| nitriansky | 52 | 7,36 | 6 | 5 | 0,71 | 0 | 57 | 8,06 | 6 |
| žilinský | 73 | 10,49 | 10 | 20 | 2,87 | 2 | 93 | 13,37 | 12 |
| banskobystrický | 61 | 9,32 | 9 | 19 | 2,90 | 0 | 80 | 12,22 | 9 |
| prešovský | 115 | 14,34 | 23 | 26 | 3,24 | 2 | 141 | 17,58 | 25 |
| košický | 110 | 14,21 | 11 | 20 | 2,58 | 1 | 130 | 16,79 | 12 |
| Slovensko | 540 | 10,00 | 68 | 112 | 2,07 | 7 | 652 | 12,07 | 75 |



Bakteriologická overenosť TBC v r. 2008 podľa veku

| | Bakteriologická overenosť | | Mikroskopicky pozitívne | Kultivačne pozitívne |
|-----------|---------------------------|--------|-------------------------|----------------------|
| | počet | % | | |
| 0-4 | 3 | 75,00% | 1 | 3 |
| 5-9 | 1 | 16,67% | 0 | 1 |
| 10-14 | 0 | 0% | 0 | 0 |
| 15-19 | 5 | 55,56% | 1 | 5 |
| 20-24 | 11 | 57,89% | 5 | 11 |
| 25-29 | 15 | 46,88% | 5 | 15 |
| 30-34 | 16 | 66,67% | 7 | 16 |
| 35-39 | 29 | 76,32% | 18 | 29 |
| 40-44 | 20 | 62,50% | 11 | 20 |
| 45-49 | 48 | 63,16% | 33 | 48 |
| 50-54 | 45 | 57,69% | 29 | 44 |
| 55-59 | 37 | 52,11% | 15 | 37 |
| 60-64 | 12 | 36,36% | 5 | 12 |
| 65-69 | 21 | 37,50% | 6 | 21 |
| 70-74 | 37 | 56,92% | 9 | 37 |
| 75-79 | 30 | 61,22% | 16 | 30 |
| 80-84 | 19 | 57,58% | 5 | 18 |
| >84 | 16 | 69,57% | 8 | 16 |
| Slovensko | 365 | 55,98% | 173 | 363 |

Bakteriologická overenosť TBC v r. 2008 podľa krajov

| | Bakteriologická overenosť | | Mikroskopicky pozitívne | Kultivačne pozitívne |
|-----------------|---------------------------|--------|-------------------------|----------------------|
| | počet | % | | |
| bratislavský | 20 | 51,28% | 18 | 19 |
| trnavský | 21 | 56,76% | 15 | 20 |
| trenčiansky | 35 | 46,67% | 15 | 35 |
| nitriansky | 41 | 71,93% | 15 | 41 |
| žilinský | 61 | 65,59% | 16 | 61 |
| banskobystrický | 39 | 48,75% | 25 | 38 |
| prešovský | 78 | 55,32% | 35 | 78 |
| košický | 70 | 53,85% | 34 | 64 |
| Slovensko | 365 | 55,98% | 173 | 363 |



Počet úmrtí pacientov na TBC hlásených do NRT v r. 2008

| | úmrtia na TBC |
|-----------|---------------|
| 0-4 | 0 |
| 5-9 | 0 |
| 10-14 | 0 |
| 15-19 | 0 |
| 20-24 | 0 |
| 25-29 | 0 |
| 30-34 | 0 |
| 35-39 | 0 |
| 40-44 | 1 |
| 45-49 | 3 |
| 50-54 | 1 |
| 55-59 | 1 |
| 60-64 | 1 |
| 65-69 | 0 |
| 70-74 | 1 |
| 75-79 | 1 |
| 80-84 | 0 |
| >84 | 1 |
| Slovensko | 10 |

| | úmrtia na TBC |
|-----------------|---------------|
| bratislavský | 0 |
| trnavský | 0 |
| trenčiansky | 1 |
| nitriansky | 0 |
| žilinský | 1 |
| banskobystrický | 3 |
| prešovský | 3 |
| košický | 2 |
| Slovensko | 10 |

Pridružené choroby u prípadov TBC hlásených do NRT v r. 2008

| | počet | % |
|-------------------|-------|--------|
| Vredová choroba | 35 | 5,37% |
| Diabetes mellitus | 70 | 10,74% |
| Duševná choroba | 41 | 6,29% |
| Choroba pečene | 107 | 16,41% |
| Zhubný nádor | 47 | 7,21% |
| HIV/AIDS | 0 | 0% |



Spôsob zistenia TBC podľa údajov hlásených do NRT v r. 2008

| | vyšetrenie pre obťaženie | Kontrola evidovaných | Vyšetrenie kontaktov | Prevenčia | Pitva | Iný spôsob | Neznáme |
|-----------------|--------------------------|----------------------|----------------------|-----------|-------|------------|---------|
| bratislavský | 33 | 0 | 5 | 1 | 0 | 0 | 0 |
| trnavský | 30 | 5 | 1 | 1 | 0 | 0 | 0 |
| trenčiansky | 66 | 3 | 1 | 5 | 0 | 0 | 0 |
| nitriansky | 50 | 5 | 0 | 2 | 0 | 0 | 0 |
| žilinský | 72 | 8 | 5 | 7 | 1 | 0 | 0 |
| banskobystrický | 60 | 4 | 10 | 5 | 1 | 0 | 0 |
| prešovský | 103 | 16 | 11 | 8 | 1 | 1 | 1 |
| košický | 109 | 3 | 6 | 8 | 3 | 1 | 0 |
| Slovensko | 523 | 44 | 39 | 37 | 6 | 2 | 1 |
| | 80,21% | 6,75% | 5,98% | 5,67% | 0,92% | 0,31% | 0,15% |

Miesto postihnutia pri mimoplúcnej forme TBC

| | hlavné miesto postihnutia | vedľajšie miesto postihnutia |
|---|---------------------------|------------------------------|
| pleura | 34 | 30 |
| vnútrohrud. LU | 13 | 3 |
| mimohrudn. LU | 16 | 3 |
| kosti, kĺby - chrbtica | 17 | 1 |
| kosti, kĺby - mimo chrbtice | 5 | 1 |
| meningy | 2 | 0 |
| CNS | 0 | 1 |
| močové ústroj. | 15 | 3 |
| pohlavné ústroj. | 3 | 0 |
| koža | 4 | 0 |
| deseminované | 0 | 0 |
| peritoneum, GIT | 1 | 2 |
| iné | 2 | 3 |
| perikard | 0 | 2 |
| oko | 1 | 0 |
| bronchy | 0 | 0 |
| ORL | 1 | 1 |
| Spolu | 112 | 47 |
| z toho vedľajšie miesto pri pľúcnej forme | - | 41 |



Analýza diagnóz (hlavné miesto postihnutia) u prípadov hlásených do NRT v r. 2008 podľa krajov

| | bratislavský | trnavský | trenčiansky | nitriansky | žilinský | banskobystrický | prešovský | košický | Slovensko |
|-------|--------------|----------|-------------|------------|----------|-----------------|-----------|---------|-----------|
| A15.0 | 18 | 12 | 14 | 15 | 14 | 25 | 32 | 33 | 163 |
| A15.1 | 0 | 5 | 17 | 26 | 33 | 10 | 34 | 28 | 153 |
| A15.2 | 0 | 1 | 7 | 0 | 1 | 10 | 5 | 5 | 29 |
| A15.3 | 0 | 2 | 5 | 2 | 1 | 0 | 2 | 0 | 12 |
| A15.4 | 0 | 0 | 0 | 0 | 0 | 0 | 2 | 0 | 2 |
| A15.6 | 1 | 1 | 0 | 0 | 2 | 0 | 2 | 3 | 9 |
| A15.7 | 0 | 0 | 0 | 0 | 0 | 0 | 0 | 1 | 1 |
| A16.0 | 12 | 9 | 19 | 10 | 22 | 14 | 31 | 33 | 150 |
| A16.1 | 0 | 0 | 0 | 0 | 0 | 0 | 1 | 0 | 1 |
| A16.2 | 0 | 0 | 0 | 0 | 1 | 0 | 4 | 1 | 6 |
| A16.3 | 0 | 0 | 0 | 0 | 1 | 4 | 1 | 4 | 10 |
| A16.5 | 1 | 1 | 3 | 0 | 3 | 5 | 4 | 8 | 25 |
| A16.8 | 0 | 0 | 0 | 0 | 0 | 0 | 2 | 1 | 3 |
| A17.0 | 1 | 0 | 0 | 0 | 0 | 1 | 0 | 0 | 2 |
| A18.0 | 2 | 0 | 4 | 2 | 2 | 2 | 6 | 4 | 22 |
| A18.1 | 2 | 0 | 1 | 1 | 7 | 2 | 3 | 2 | 18 |
| A18.2 | 1 | 1 | 2 | 1 | 3 | 3 | 4 | 2 | 17 |
| A18.3 | 0 | 0 | 0 | 0 | 0 | 1 | 0 | 1 | 2 |
| A18.4 | 0 | 1 | 0 | 0 | 2 | 0 | 1 | 0 | 4 |
| A18.5 | 0 | 1 | 0 | 0 | 0 | 0 | 0 | 0 | 1 |
| A19.0 | 0 | 0 | 2 | 0 | 0 | 0 | 1 | 2 | 5 |
| A19.1 | 1 | 1 | 0 | 0 | 0 | 0 | 0 | 0 | 2 |
| A19.2 | 0 | 0 | 0 | 0 | 0 | 1 | 0 | 1 | 2 |
| A19.8 | 0 | 0 | 0 | 0 | 0 | 0 | 0 | 1 | 1 |
| A31.0 | 0 | 2 | 1 | 0 | 1 | 1 | 0 | 0 | 5 |
| A31.8 | 0 | 0 | 0 | 0 | 0 | 1 | 6 | 0 | 7 |



Počet prípadov TBC hlásených do NRT v r. 2008 – BRATISLAVSKÝ KRAJ

| | muži | ženy | spolu | |
|--------------|------|------|-------|------------------------|
| | | | počet | na 100 tis. obyvateľov |
| Bratislava 1 | 2 | 2 | 4 | 9,70 |
| Bratislava 2 | 3 | 4 | 7 | 6,32 |
| Bratislava 3 | 6 | 1 | 7 | 11,26 |
| Bratislava 4 | 4 | 2 | 6 | 6,34 |
| Bratislava 5 | 2 | 3 | 5 | 4,23 |
| Malacky | 3 | 1 | 4 | 5,93 |
| Pezinok | 4 | 1 | 5 | 8,75 |
| Senec | 0 | 1 | 1 | 1,69 |
| Kraj spolu | 24 | 15 | 39 | 6,38 |

| | pľúcne | mimopľúcne | |
|---|--------|---------------------------|------------------------------|
| | | hlavné miesto postihnutia | vedľajšie miesto postihnutia |
| Bratislava 1 | 2 | 2 | 1 |
| Bratislava 2 | 5 | 2 | 0 |
| Bratislava 3 | 6 | 0 | 1 |
| Bratislava 4 | 5 | 1 | 0 |
| Bratislava 5 | 5 | 0 | 0 |
| Malacky | 3 | 1 | 0 |
| Pezinok | 3 | 2 | 0 |
| Senec | 1 | 0 | 0 |
| Kraj spolu | 30 | 8 | 2 |
| z toho vedľajšie miesto pri pľúcnej forme | - | - | 1 |



Počet prípadov TBC hlásených do NRT v r. 2008 – TRNAVSKÝ KRAJ

| | muži | ženy | spolu | |
|------------|------|------|-------|------------------------|
| | | | počet | na 100 tis. obyvateľov |
| Dun.Streda | 4 | 0 | 4 | 3,44 |
| Galanta | 5 | 3 | 8 | 8,39 |
| Hlohovec | 2 | 1 | 3 | 6,63 |
| Piešťany | 7 | 3 | 10 | 15,61 |
| Senica | 5 | 0 | 5 | 8,20 |
| Skalica | 1 | 0 | 1 | 2,11 |
| Trnava | 4 | 2 | 6 | 4,70 |
| Kraj spolu | 28 | 9 | 37 | 6,64 |

| | pľúcne | mimopľúcne | |
|---|--------|---------------------------|------------------------------|
| | | hlavné miesto postihnutia | vedľajšie miesto postihnutia |
| Dun.Streda | 4 | 0 | 0 |
| Galanta | 7 | 1 | 0 |
| Hlohovec | 3 | 0 | 0 |
| Piešťany | 9 | 1 | 1 |
| Senica | 5 | 0 | 0 |
| Skalica | 1 | 0 | 0 |
| Trnava | 4 | 2 | 0 |
| Kraj spolu | 33 | 4 | 1 |
| z toho vedľajšie miesto pri pľúcnej forme | - | - | 0 |



Počet prípadov TBC hlásených do NRT v r. 2008 – TRENČIANSKY KRAJ

| | muži | ženy | spolu | |
|------------------|------|------|-------|------------------------|
| | | | počet | na 100 tis. obyvateľov |
| Bánovce n. Bebr. | 4 | 1 | 5 | 13,14 |
| Ilava | 2 | 6 | 8 | 13,10 |
| Myjava | 2 | 1 | 3 | 10,66 |
| Nové M.n.Váhom | 4 | 3 | 7 | 11,16 |
| Partizánske | 8 | 2 | 10 | 21,12 |
| Pov.Bystrica | 6 | 2 | 8 | 12,45 |
| Prievidza | 10 | 7 | 17 | 12,19 |
| Púchov | 5 | 6 | 11 | 24,16 |
| Trenčín | 5 | 1 | 6 | 5,29 |
| Kraj spolu | 46 | 29 | 75 | 12,50 |

| | pľúcne | mimopľúcne | |
|---|--------|---------------------------|------------------------------|
| | | hlavné miesto postihnutia | vedľajšie miesto postihnutia |
| Bánovce n. Bebr. | 5 | 0 | 1 |
| Ilava | 5 | 3 | 0 |
| Myjava | 3 | 0 | 1 |
| Nové M.n.Váhom | 4 | 3 | 1 |
| Partizánske | 10 | 0 | 1 |
| Pov.Bystrica | 8 | 0 | 1 |
| Prievidza | 16 | 1 | 1 |
| Púchov | 8 | 3 | 0 |
| Trenčín | 6 | 0 | 1 |
| Kraj spolu | 65 | 10 | 7 |
| z toho vedľajšie miesto pri pľúcnej forme | - | - | 0 |



Počet prípadov TBC hlásených do NRT v r. 2008 – NITRIANSKY KRAJ

| | muži | ženy | spolu | |
|---------------|------|------|-------|------------------------|
| | | | počet | na 100 tis. obyvateľov |
| Komárno | 7 | 2 | 9 | 8,43 |
| Levice | 2 | 4 | 6 | 5,07 |
| Nitra | 13 | 3 | 16 | 9,75 |
| Nové Zámky | 3 | 3 | 6 | 4,09 |
| Šaľa | 4 | 1 | 5 | 9,25 |
| Topoľčany | 9 | 1 | 10 | 13,53 |
| Zlaté Moravce | 2 | 3 | 5 | 11,66 |
| Kraj spolu | 40 | 17 | 57 | 8,06 |

| | pľúcne | mimopľúcne | |
|---|--------|---------------------------|------------------------------|
| | | hlavné miesto postihnutia | vedľajšie miesto postihnutia |
| Komárno | 9 | 0 | 3 |
| Levice | 5 | 1 | 3 |
| Nitra | 16 | 0 | 2 |
| Nové Zámky | 6 | 0 | 1 |
| Šaľa | 4 | 1 | 1 |
| Topoľčany | 7 | 3 | 1 |
| Zlaté Moravce | 5 | 0 | 1 |
| Kraj spolu | 52 | 5 | 12 |
| z toho vedľajšie miesto pri pľúcnej forme | - | - | 11 |



Počet prípadov TBC hlásených do NRT v r. 2008 – ŽILINSKÝ KRAJ

| | muži | ženy | spolu | |
|----------------|------|------|-------|------------------------|
| | | | počet | na 100 tis. obyvateľov |
| Bytča | 2 | 2 | 4 | 12,91 |
| Čadca | 7 | 2 | 9 | 9,73 |
| Dolný Kubín | 1 | 1 | 2 | 5,07 |
| Kys.Nové Mesto | 1 | 3 | 4 | 11,77 |
| Lipt.Mikuláš | 3 | 3 | 6 | 8,18 |
| Martin | 8 | 4 | 12 | 12,30 |
| Námestovo | 2 | 0 | 2 | 3,42 |
| Ružomberok | 5 | 1 | 6 | 10,16 |
| Turč.Teplice | 1 | 1 | 2 | 11,97 |
| Tvrdošín | 0 | 1 | 1 | 2,80 |
| Žilina | 23 | 22 | 45 | 28,52 |
| Kraj spolu | 53 | 40 | 93 | 13,37 |

| | pľúcne | mimopľúcne | |
|---|--------|---------------------------|------------------------------|
| | | hlavné miesto postihnutia | vedľajšie miesto postihnutia |
| Bytča | 4 | 0 | 0 |
| Čadca | 8 | 1 | 1 |
| Dolný Kubín | 2 | 0 | 0 |
| Kys.Nové Mesto | 3 | 1 | 0 |
| Lipt.Mikuláš | 5 | 1 | 1 |
| Martin | 11 | 1 | 1 |
| Námestovo | 1 | 1 | 0 |
| Ružomberok | 3 | 3 | 0 |
| Turč.Teplice | 2 | 0 | 1 |
| Tvrdošín | 1 | 0 | 1 |
| Žilina | 33 | 12 | 2 |
| Kraj spolu | 73 | 20 | 7 |
| z toho vedľajšie miesto pri pľúcnej forme | - | - | 6 |



Počet prípadov TBC hlásených do NRT v r. 2008 – BANSKOBYSSTRICKÝ KRAJ

| | muži | ženy | spolu | |
|---------------|------|------|-------|------------------------|
| | | | počet | na 100 tis. obyvateľov |
| B.Bystrica | 7 | 2 | 9 | 8,11 |
| B.Štiavnica | 1 | 0 | 1 | 5,95 |
| Brezno | 4 | 1 | 5 | 7,76 |
| Detva | 4 | 4 | 8 | 24,40 |
| Krupina | 1 | 2 | 3 | 13,25 |
| Lučenec | 3 | 3 | 6 | 8,21 |
| Poltár | 0 | 1 | 1 | 4,42 |
| Revúca | 5 | 2 | 7 | 17,28 |
| Rim.Sobota | 12 | 9 | 21 | 25,44 |
| Veľký Krtíš | 1 | 3 | 4 | 8,70 |
| Zvolen | 5 | 3 | 8 | 11,84 |
| Žarnovica | 2 | 0 | 2 | 7,42 |
| Žiar n.Hronom | 4 | 1 | 5 | 10,46 |
| Kraj spolu | 49 | 31 | 80 | 12,22 |

| | pľúcne | mimopľúcne | |
|---|--------|---------------------------|------------------------------|
| | | hlavné miesto postihnutia | vedľajšie miesto postihnutia |
| B.Bystrica | 7 | 2 | 0 |
| B.Štiavnica | 1 | 0 | 0 |
| Brezno | 4 | 1 | 1 |
| Detva | 7 | 1 | 1 |
| Krupina | 3 | 0 | 0 |
| Lučenec | 3 | 3 | 0 |
| Poltár | 0 | 1 | 0 |
| Revúca | 5 | 2 | 0 |
| Rim.Sobota | 16 | 5 | 1 |
| Veľký Krtíš | 2 | 2 | 0 |
| Zvolen | 7 | 1 | 2 |
| Žarnovica | 2 | 0 | 0 |
| Žiar n.Hronom | 4 | 1 | 0 |
| Kraj spolu | 61 | 19 | 5 |
| z toho vedľajšie miesto pri pľúcnej forme | - | - | 4 |



Počet prípadov TBC hlásených do NRT v r. 2008 – PREŠOVSKÝ KRAJ

| | muži | ženy | spolu | |
|------------------|------|------|-------|------------------------|
| | | | počet | na 100 tis. obyvateľov |
| Bardejov | 7 | 6 | 13 | 16,95 |
| Humenné | 6 | 6 | 12 | 18,65 |
| Kežmarok | 9 | 3 | 12 | 17,97 |
| Levoča | 5 | 0 | 5 | 15,34 |
| Medzilaborce | 4 | 3 | 7 | 57,52 |
| Poprad | 7 | 4 | 11 | 10,53 |
| Prešov | 17 | 12 | 29 | 17,51 |
| Sabinov | 19 | 6 | 25 | 44,38 |
| Snina | 0 | 0 | 0 | 0,00 |
| Stará Ľubovňa | 3 | 4 | 7 | 13,54 |
| Stropkov | 0 | 4 | 4 | 19,24 |
| Svidník | 2 | 3 | 5 | 15,06 |
| Vranov n. Topľou | 10 | 1 | 11 | 14,01 |
| Kraj spolu | 89 | 52 | 141 | 17,58 |

| | pľúcne | mimopľúcne | |
|---|--------|---------------------------|------------------------------|
| | | hlavné miesto postihnutia | vedľajšie miesto postihnutia |
| Bardejov | 11 | 2 | 2 |
| Humenné | 10 | 2 | 1 |
| Kežmarok | 10 | 2 | 0 |
| Levoča | 3 | 2 | 0 |
| Medzilaborce | 7 | 0 | 1 |
| Poprad | 10 | 1 | 0 |
| Prešov | 21 | 8 | 2 |
| Sabinov | 21 | 4 | 0 |
| Snina | 0 | 0 | 0 |
| Stará Ľubovňa | 6 | 1 | 0 |
| Stropkov | 3 | 1 | 0 |
| Svidník | 2 | 3 | 0 |
| Vranov nad Topľou | 11 | 0 | 1 |
| Kraj spolu | 115 | 26 | 7 |
| z toho vedľajšie miesto pri pľúcnej forme | - | - | 6 |



Počet prípadov TBC hlásených do NRT v r. 2008 – KOŠICKÝ KRAJ

| | muži | ženy | spolu | |
|---------------|------|------|-------|------------------------|
| | | | počet | na 100 tis. obyvateľov |
| Gelnica | 2 | | 2 | 6,43 |
| Košice I | 3 | 3 | 6 | 8,87 |
| Košice II | 5 | 1 | 6 | 7,46 |
| Košice III | 3 | 1 | 4 | 13,35 |
| Košice IV | 6 | 2 | 8 | 14,25 |
| Košice-okolie | 8 | 7 | 15 | 13,29 |
| Michalovce | 8 | 16 | 24 | 21,88 |
| Rožňava | 3 | 3 | 6 | 9,69 |
| Sobrance | 15 | 2 | 17 | 73,33 |
| Sp.Nová Ves | 11 | 11 | 22 | 22,84 |
| Trebišov | 13 | 7 | 20 | 19,09 |
| Kraj spolu | 77 | 53 | 130 | 16,79 |

| | pľúcne | mimoplúcne | |
|---|--------|---------------------------|------------------------------|
| | | hlavné miesto postihnutia | vedľajšie miesto postihnutia |
| Gelnica | 2 | 0 | 0 |
| Košice I | 5 | 1 | 0 |
| Košice II | 5 | 1 | 0 |
| Košice III | 3 | 1 | 0 |
| Košice IV | 8 | 0 | 1 |
| Košice-okolie | 12 | 3 | 0 |
| Michalovce | 22 | 2 | 1 |
| Rožňava | 4 | 2 | 0 |
| Sobrance | 16 | 1 | 0 |
| Sp.Nová Ves | 17 | 5 | 2 |
| Trebišov | 16 | 4 | 0 |
| Kraj spolu | 110 | 20 | 4 |
| z toho vedľajšie miesto pri pľúcnej forme | - | - | 3 |

GRAFY

Počet prípadov TBC na Slovensku v r. 2008 podľa veku

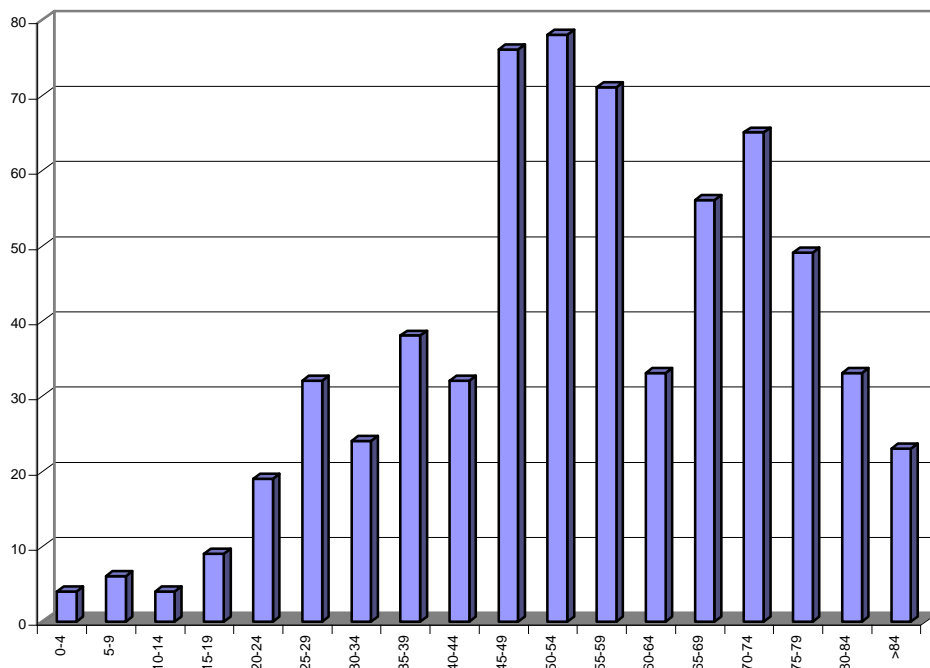

Incidenca TBC na Slovensku v r. 2008 podľa veku (počet prípadov na 100 tis. obyvateľov)

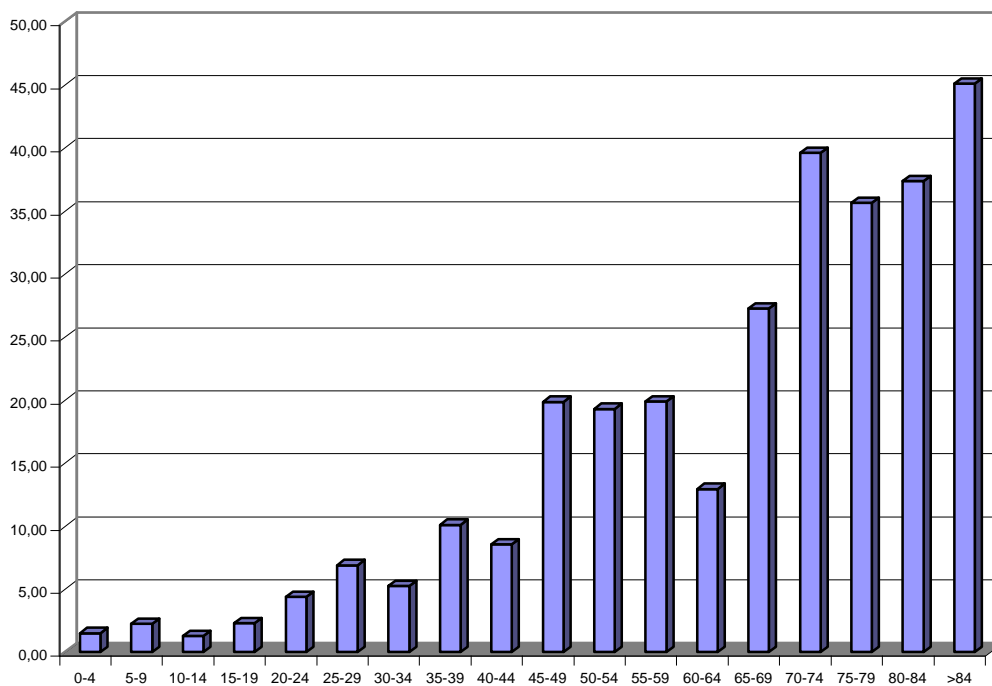

Poččet prípadov TBC na Slovensku v r. 2008 podľa veku a pohlavia

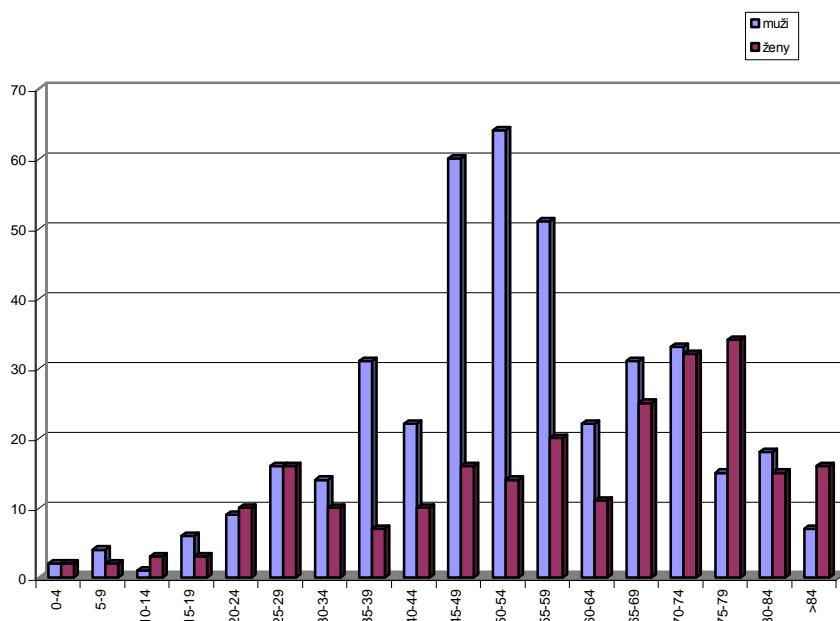

Spôsob zistenia TBC na Slovensku v r. 2008

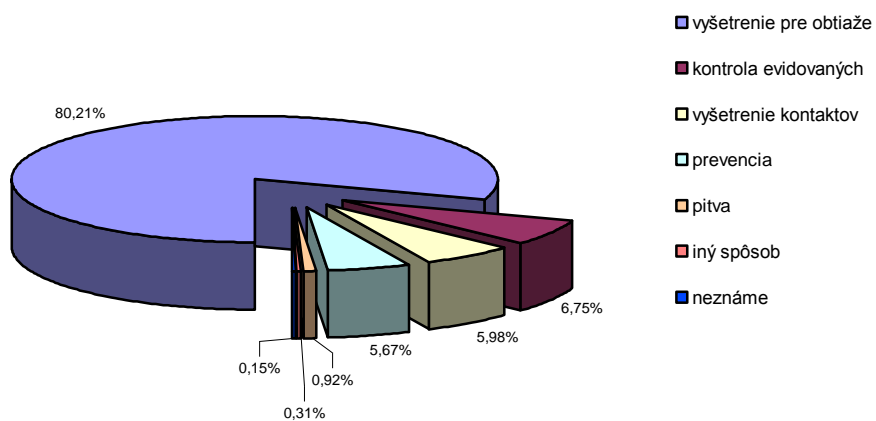



Počet prípadov TBC v r. 2008 podľa krajov

